

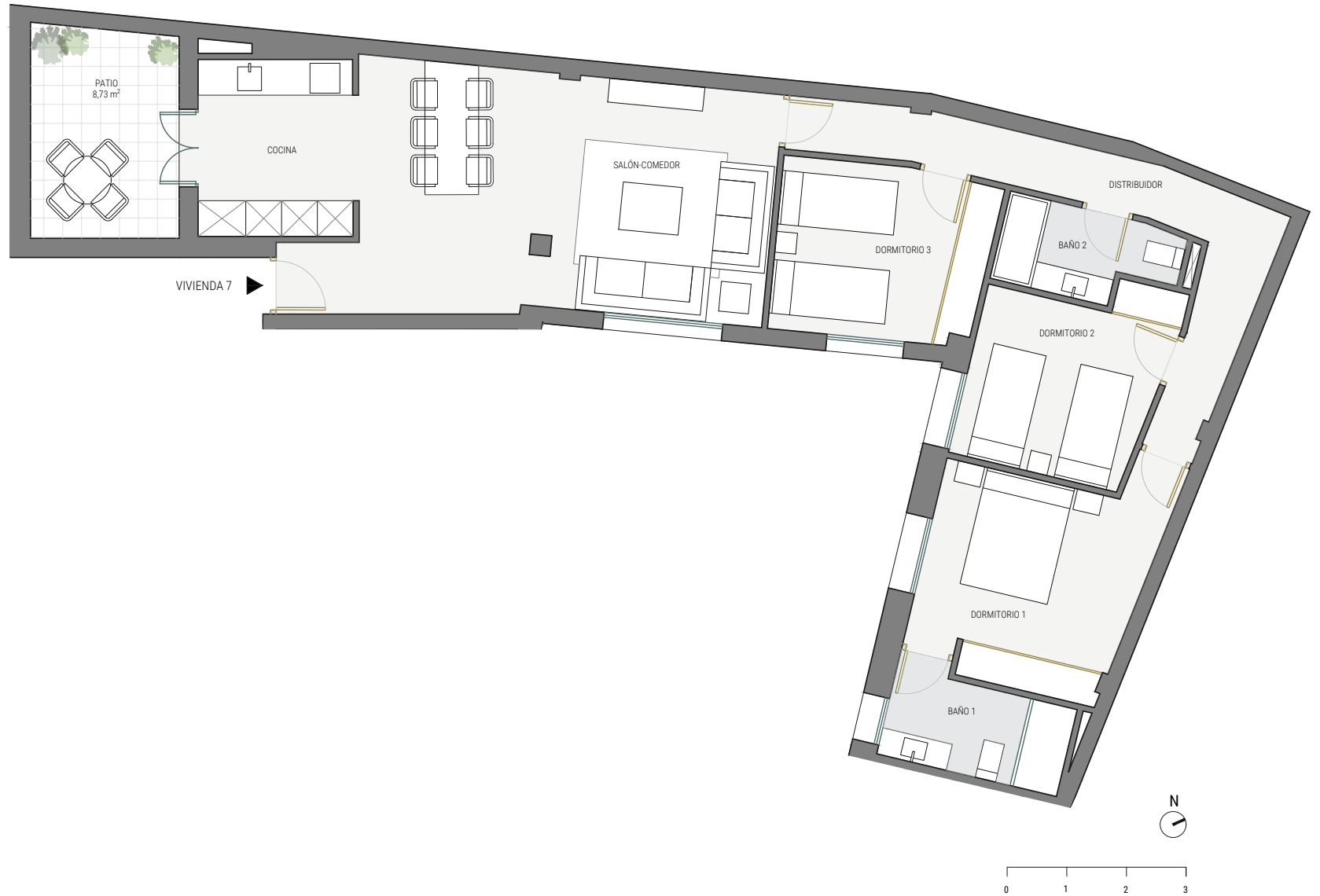

Calle Benjumeda 7
11003 Cádiz



PLANTA I: Vivienda 7	
ESTANCIAS	SUPERFICIE m ²
Hall	1,67
Salón/comedor/cocina	35,84
Distribuidor	11,01
Dormitorio 1	13,10
Baño 1	4,91
Dormitorio 2	9,73
Baño 2	3,94
Dormitorio 3	10,17
Patio*	4,37
TOTAL SUP. ÚTIL	94,74
TOTAL SUP. CONSTRUIDA CON PPZZCC	134,05

*Se contabiliza la mitad de la superficie útil del patio, según Decreto 218/2005.

Arquitecto: **SUMMERIA**
Arquitectura & Ingeniería

Plano orientativo, que no constituye documento contractual, sujeto a modificaciones por exigencias administrativas, técnicas o jurídicas derivadas de la obtención de las licencias y permisos reglamentarios, así como por necesidades constructivas o de diseño derivadas de la dirección de obra. Las superficies tienen carácter provisional hasta la obtención de la licencia de primera ocupación. El amueblamiento es ficticio, teniendo validez únicamente a efectos decorativos. Superficies según decreto 218/2005, de 11 de octubre, por el que se aprueba el reglamento de información al consumidor en la compraventa y arrendamiento de viviendas de Andalucía.

