

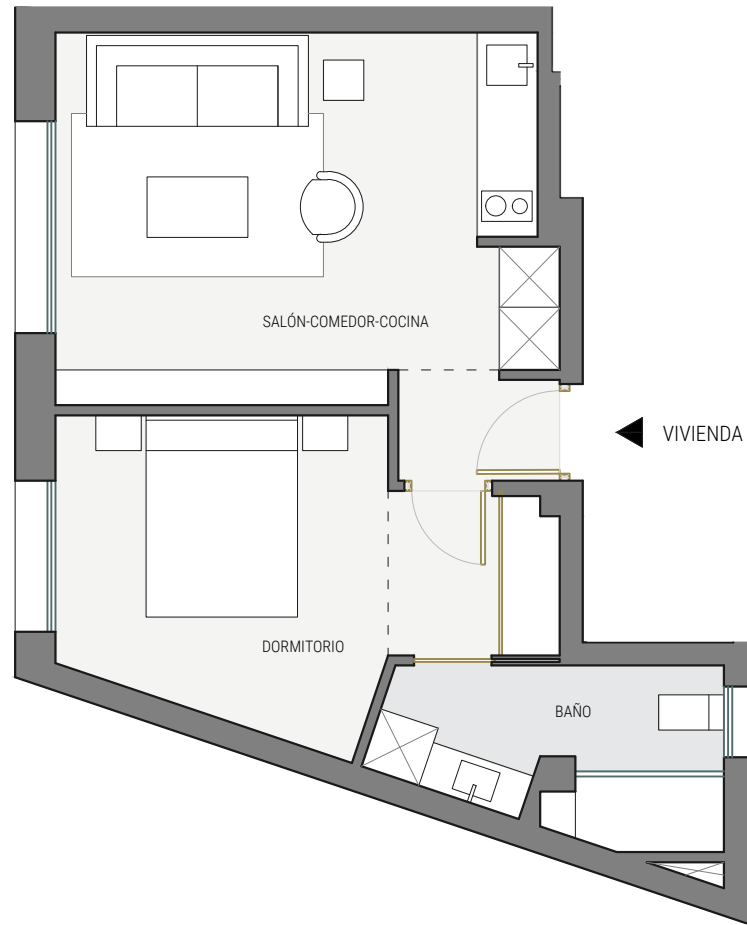

Calle Benjumeda 7
11003 Cádiz

PLANTA 2: Vivienda 10	
ESTANCIAS	SUPERFICIE m ²
Salón/comedor/cocina	19,04
Dormitorio	12,43
Baño	5,21
TOTAL SUP. ÚTIL	36,68
TOTAL SUP. CONSTRUIDA CON PPZZCC	53,49



← VIVIENDA 5



Arquitecto: **SUMMERIA**
Arquitectura & Ingeniería

Plano orientativo, que no constituye documento contractual, sujeto a modificaciones por exigencias administrativas, técnicas o jurídicas derivadas de la obtención de las licencias y permisos reglamentarios, así como por necesidades constructivas o de diseño derivadas de la dirección de obra. Las superficies tienen carácter provisional hasta la obtención de la licencia de primera ocupación. El amueblamiento es ficticio, teniendo validez únicamente a efectos decorativos. Superficies según decreto 218/2005, de 11 de octubre, por el que se aprueba el reglamento de información al consumidor en la compraventa y arrendamiento de viviendas de Andalucía.

