

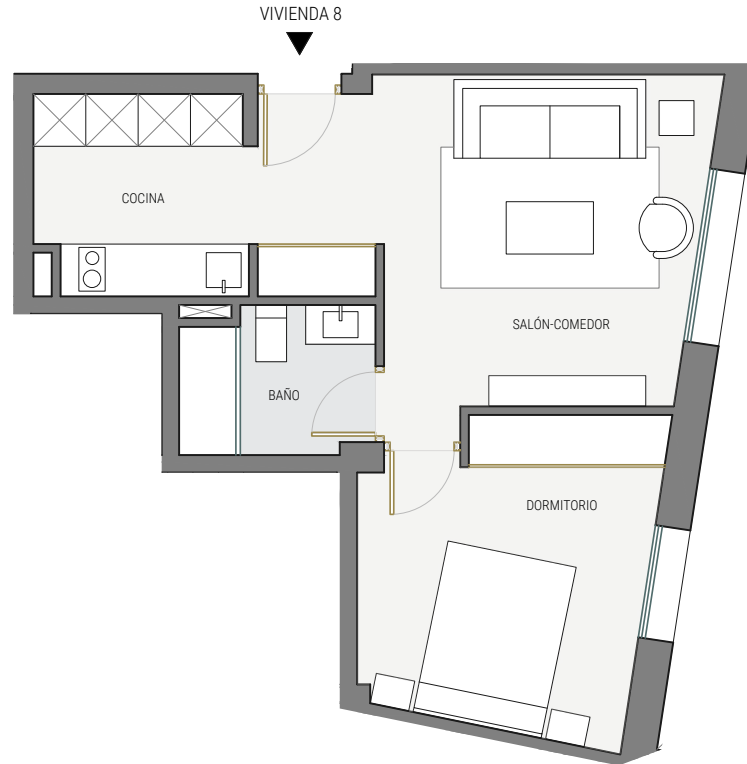

Calle Benjumeda 7  
11003 Cádiz

### PLANTA 3: Vivienda 18

ESTANCIAS	SUPERFICIE m <sup>2</sup>
Salón/comedor/cocina	23,02
Dormitorio	11,32
Baño	3,63
<b>TOTAL SUP. ÚTIL</b>	<b>37,97</b>
<b>TOTAL SUP. CONSTRUIDA CON PPZZCC</b>	<b>54,31</b>



Arquitecto: **SUMMERIA**  
**Arquitectura & Ingeniería**

Plano orientativo, que no constituye documento contractual, sujeto a modificaciones por exigencias administrativas, técnicas o jurídicas derivadas de la obtención de las licencias y permisos reglamentarios, así como por necesidades constructivas o de diseño derivadas de la dirección de obra. Las superficies tienen carácter provisional hasta la obtención de la licencia de primera ocupación. El amueblamiento es ficticio, teniendo validez únicamente a efectos decorativos. Superficies según decreto 218/2005, de 11 de octubre, por el que se aprueba el reglamento de información al consumidor en la compraventa y arrendamiento de viviendas de Andalucía.

