

Calle Benjumeda 7
11003 Cádiz

PLANTA BAJA: Vivienda 1	
ESTANCIAS	SUPERFICIE m ²
Salón/comedor/cocina	29,80
Distribuidor	2,83
Dormitorio 1	15,03
Baño 1	3,87
Dormitorio 2	10,04
Baño 2	3,83
Trastero - vestidor	5,05
TOTAL SUP. ÚTIL	70,45
TOTAL SUP. CONSTRUIDA CON PPZZCC	98,44

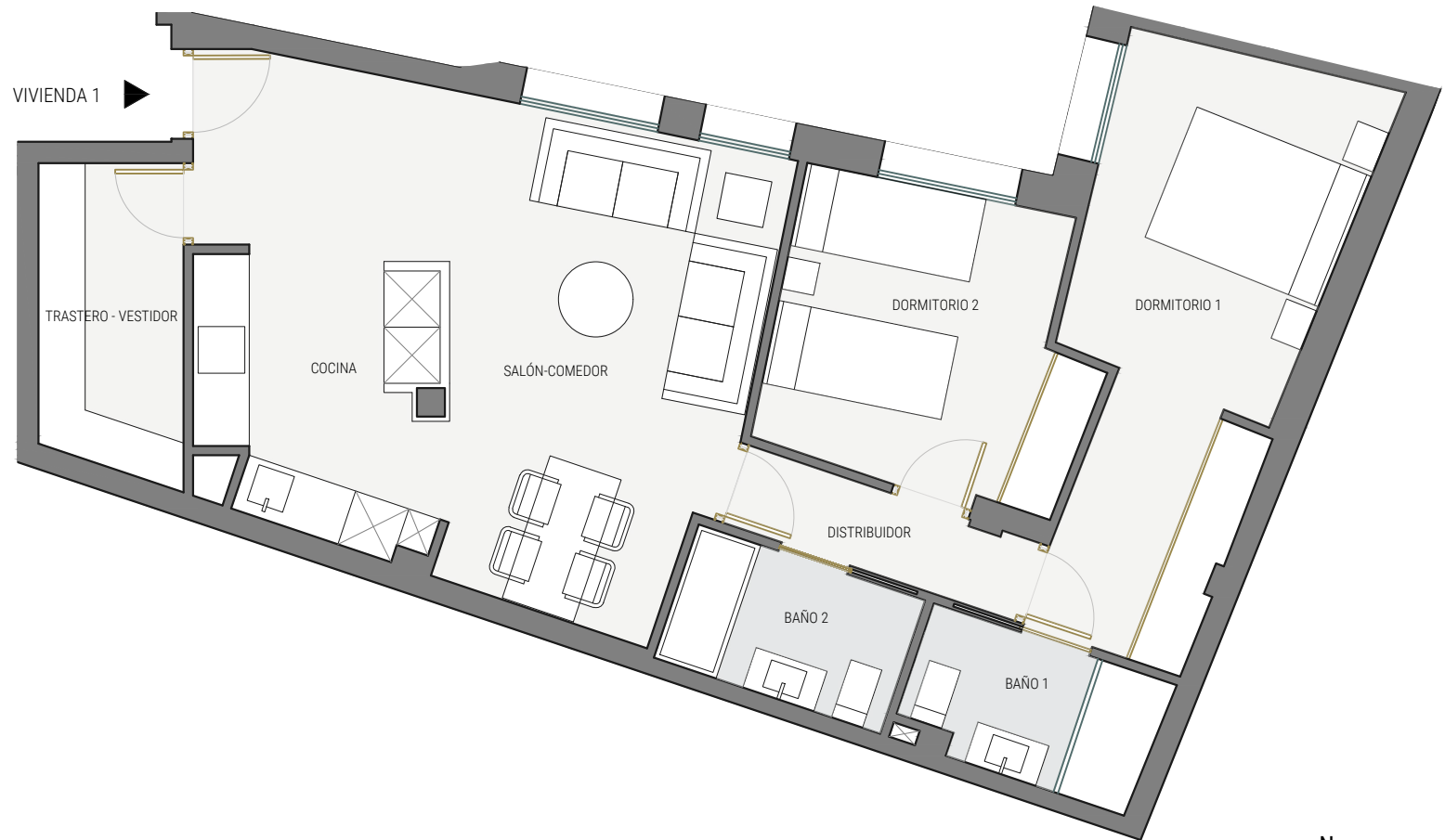

Arquitecto: **SUMMERIA**
Arquitectura & Ingeniería

Plano orientativo, que no constituye documento contractual, sujeto a modificaciones por exigencias administrativas, técnicas o jurídicas derivadas de la obtención de las licencias y permisos reglamentarios, así como por necesidades constructivas o de diseño derivadas de la dirección de obra. Las superficies tienen carácter provisional hasta la obtención de la licencia de primera ocupación. El amueblamiento es ficticio, teniendo validez únicamente a efectos decorativos. Superficies según decreto 218/2005, de 11 de octubre, por el que se aprueba el reglamento de información al consumidor en la compraventa y arrendamiento de viviendas de Andalucía.

