

Calle Benjumeda 7  
11003 Cádiz

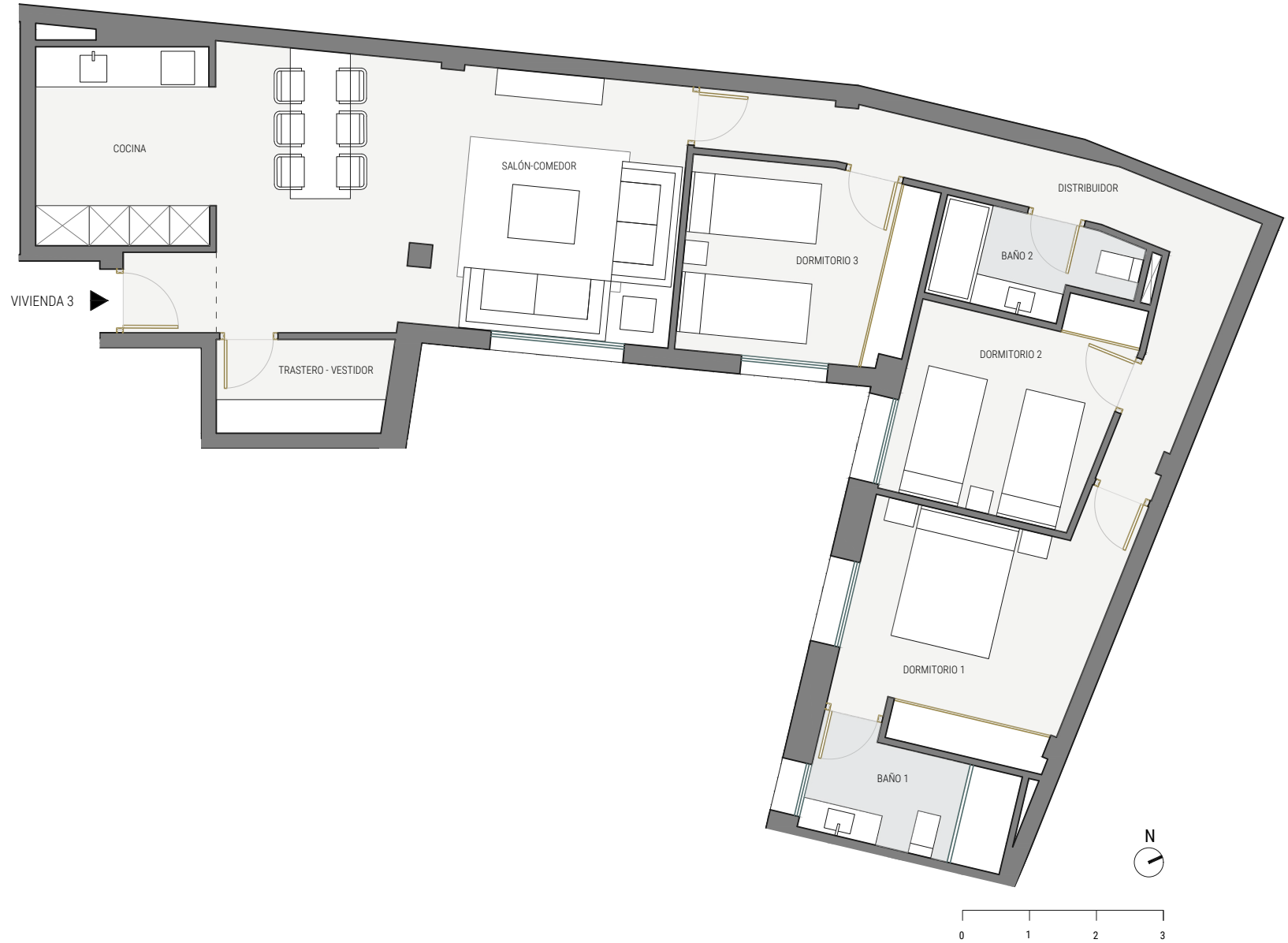

## PLANTA BAJA: Vivienda 3

ESTANCIAS	SUPERFICIE m <sup>2</sup>
Hall	1,67
Salón/comedor/cocina	35,84
Distribuidor	11,01
Dormitorio 1	13,10
Baño 1	4,91
Dormitorio 2	9,73
Baño 2	3,94
Dormitorio 3	10,17
Trastero - vestidor	3,59
<b>TOTAL SUP. ÚTIL</b>	<b>93,96</b>
<b>TOTAL SUP. CONSTRUIDA CON PPZZCC</b>	<b>133,62</b>

Arquitecto: **SUMMERIA**  
**Arquitectura & Ingeniería**

Plano orientativo, que no constituye documento contractual, sujeto a modificaciones por exigencias administrativas, técnicas o jurídicas derivadas de la obtención de las licencias y permisos reglamentarios, así como por necesidades constructivas o de diseño derivadas de la dirección de obra. Las superficies tienen carácter provisional hasta la obtención de la licencia de primera ocupación. El amueblamiento es ficticio, teniendo validez únicamente a efectos decorativos. Superficies según decreto 218/2005, de 11 de octubre, por el que se aprueba el reglamento de información al consumidor en la compraventa y arrendamiento de viviendas de Andalucía.