

Calle Cervantes 12
11003 Cádiz

PLANTA BAJA: Vivienda 2	
ESTANCIAS	SUPERFICIE m ²
Salón/comedor/cocina	30,35
Distribuidor	5,28
Dormitorio 1	13,28
Baño 1	3,95
Dormitorio 2	9,13
Baño 2	4,25
TOTAL SUP. ÚTIL	66,24
TOTAL SUP. CONSTRUIDA CON PPZZCC	117,52

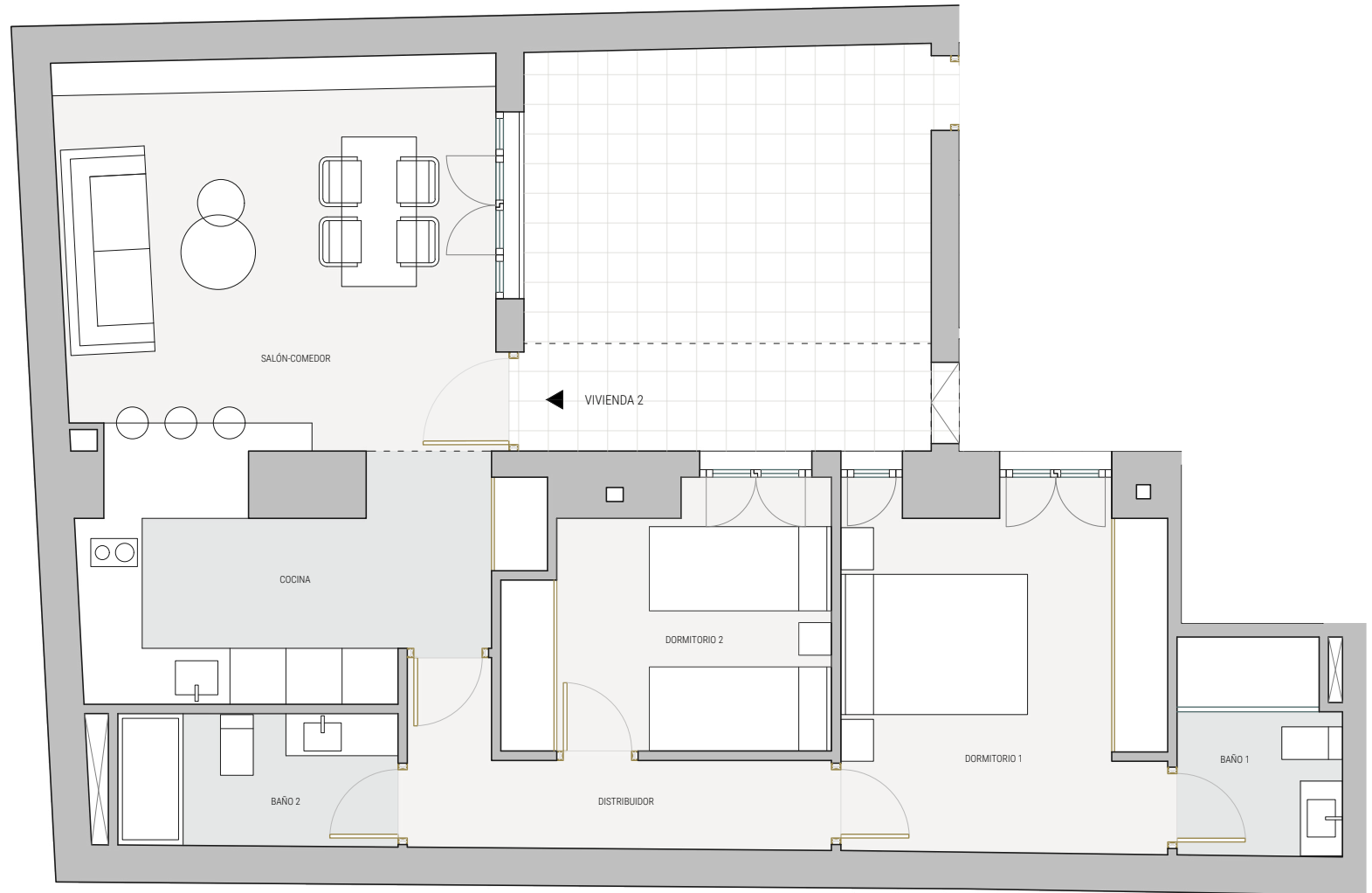

Arquitecto: **SUMMERIA**
Arquitectura & Ingeniería

Plano orientativo, que no constituye documento contractual, sujeto a modificaciones por exigencias administrativas, técnicas o jurídicas derivadas de la obtención de las licencias y permisos reglamentarios, así como por necesidades constructivas o de diseño derivadas de la dirección de obra. Las superficies tienen carácter provisional hasta la obtención de la licencia de primera ocupación. El amueblamiento es ficticio, teniendo validez únicamente a efectos decorativos. Superficies según decreto 218/2005, de 11 de octubre, por el que se aprueba el reglamento de información al consumidor en la compraventa y arrendamiento de viviendas de Andalucía.

